GEORGIOS ADAMOPOULOS
17/06/2024 14:09

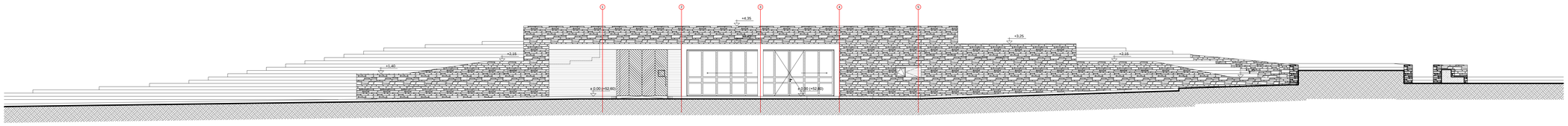

ΝΟΤΙΑ ΟΨΗ

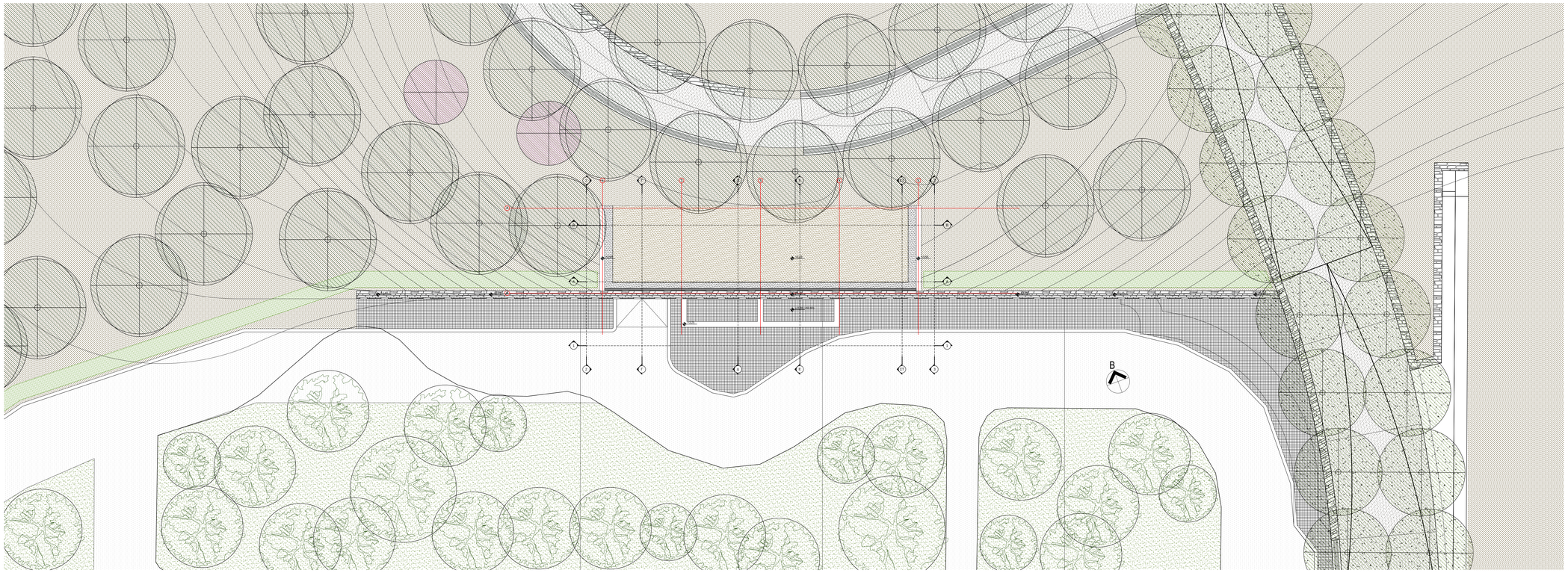

ΚΑΤΟΨΗ ΔΩΜΑΤΟΣ

ΥΠΟΜΝΗΜΑ

ΕΙΔΟΣ ΔΟΜΙΚΟΥ ΣΤΟΙΧΕΙΟΥ

- Οπλισμένο σκυρόδεμα
- Οπτοπλινθοδομή
- Τοίχος γυψοσανίδας
- Λιθοδομή
- 1 Σοβάς
- 2 Εμφανές Σκυρόδεμα
- 3 Λιθοδομή
- 4 Ξύλο
- 5 Αλουμίνιο
- 6 Κεραμίδα
- 7 Ανοξείδωτα μεταλλικά στοιχεία
- 8 Προκατασκευασμένα στοιχεία σκυροδέματος

ΕΙΔΟΣ ΟΡΟΦΗΣ-ΔΑΠΕΔΟΥ

ΤΥΠΟΣ ΟΡΟΦΗΣ
ΥΨΟΣ ΟΡΟΦΗΣ ΑΠΟ ΤΕΛΙΚΟ ΔΑΠΕΔΟ
ΤΥΠΟΣ ΔΑΠΕΔΟΥ

ΔΑΠΕΔΑ

- ΞΛ Ξύλινο δάπεδο
- ΜΜ Μαρμάρινο Δάπεδο
- ΔΠ Δάπεδο εφυαλωμένων κεραμικών πλακιδίων
- ΒΔ Βιομηχανικό δάπεδο

ΟΡΟΦΕΣ

- ΟΡ1 Επίχρισμα
- ΟΡ2 Εμφανές σκυρόδεμα
- ΟΡ3 Ψευδοροφή γυψοσανίδας

ΕΙΔΟΣ ΤΕΧΝΟΜΗΤΡΟΣ ΤΟΙΧΟΥ

Σημείωση 1: Όπου η ενδείξη εμφανίζεται μια φορά σημαίνει ότι όλοι οι τοίχοι έχουν το ίδιο πλάτος.
Σημείωση 2: Η εμφάνιση δύο ή περισσότερων ορίζων στην ενδείξη σημαίνει ότι ο τοίχος έχει δύο ή περισσότερα διαφορετικά πλάτη ανάλογα με τον κάθε πλάτος.

1 Πλαστικά επί τοίχου
2 Πλαστικά σπατουλαρισμένα επί τοίχου
3 Πλαστικά επί γυψοσανίδας
4 Δοφρενές βερνικι νερού
5 Ρητολίνη νερού σε MDF
6 Κεραμικά πλακίδια
7 Εμφανές σκυρόδεμα

ΕΙΔΟΣ-ΜΕΤΡΙΚΑ ΣΤΟΙΧΕΙΑ ΚΟΥΦΩΜΑΤΩΝ (ΑΝΑ ΑΝΟΙΓΜΑΤΟΝ/ΟΠΤΙΚΗ)

ΕΞΩΤΕΡΙΚΑ ΚΟΥΦΩΜΑΤΑ

ΤΥΠΟΣ ΚΟΥΦΩΜΑΤΟΣ	ΠΛΑΤΟΣ ΚΟΥΦΩΜΑΤΟΣ	ΥΨΟΣ ΚΟΥΦΩΜΑΤΟΣ ΑΠΟ Τ.Σ.Δ.
12		

ΕΣΩΤΕΡΙΚΑ ΚΟΥΦΩΜΑΤΑ

ΤΥΠΟΣ ΚΟΥΦΩΜΑΤΟΣ ΑΠΟ ΠΛΑΚΑ ΚΟΥΦΩΜΑΤΩΝ	ΠΛΑΤΟΣ ΚΟΥΦΩΜΑΤΟΣ	ΥΨΟΣ ΚΟΥΦΩΜΑΤΟΣ ΑΠΟ Τ.Σ.Δ.
ΑΣΦ 2.10		
0.85 4.00		

ΓΕΝΙΚΟΣ ΤΥΠΟΣ ΚΟΥΦΩΜΑΤΩΝ

- Α Αλουμινίου
- Ξ Ξύλινα
- Σ Σίδηρά
- Τ Τζάμι ασφαλείας
- Υ Υαλοπέτασμα

ΛΟΙΠΟΙ ΣΥΜΒΟΛΙΣΜΟΙ

ΚΩΔΙΚΟΣ ΧΩΡΟΥ

I.01 Αύξων αριθμός χώρου

ΛΕΠΤΟΜΕΡΕΙΕΣ

Λ101 Λεπτομέρεια - Τομή στην υποδεικνυόμενη θέση

Λ102 Λεπτομέρεια Ηλεκτρολόγου περιοχής

Λ101 Αριθμός λεπτομέρειας

Υ ΥΠΟΓΕΙΟ
Ι ΙΣΟΓΕΙΟ
Α Α΄ ΟΡΟΦΟΣ

ΣΤΑΘΜΕΣ

ΚΑΤΟΨΕΙΣ +6.76 Στάθμη τελικού δαπέδου(Σ.Τ.Δ.)
-28.65 Στάθμη φέροντος κατασκευής(Σ.Φ.Κ.)

ΤΟΜΕΣ - ΟΨΕΙΣ +2.54 Ύψος από ± 0.00

ΤΟΜΕΣ

B ΑΝΑΦΟΡΑ ΓΡΑΜΜΑΤΟΣ ΤΟΜΗΣ

ΧΑΡΑΚΤΗΡΙΣΜΟΙ ΧΩΡΩΝ

ΚΩΔΙΚΟΣ ΧΩΡΟΥ	ΠΕΡΙΓΡΑΦΗ ΧΩΡΟΥ
I.01	Είσοδος - Αίθουσα αναμονής
I.02	Γραμματία
I.03	Αίθουσα διδασκαλίας
I.04	Διάδρομος
I.05	Προθάλαμος WC
I.06	WC ανδρών
I.07	WC γυναικών
I.08	WC ΑΜΕΑ
I.09	Αποθήκη-Συνεργείο

ΥΛΙΚΑ ΚΑΛΥΨΗΣ ΕΔΑΦΟΥΣ

- Κηπευτικό χώμα
- Φυτεμένο δώμα
- Συνθετικός χλοοτάπητας γηπέδων
- Λίθινοι φυσικοί κυβόλιθοι
- Σταθεροποιημένο χωμάτινο δάπεδο
- Χλοοτάπητας
- Συνθετικό δάπεδο τύπου tartan
- Ασφάλτος
- Στοιχείο νερού
- Άμμος
- Βότσαλο
- Χυτό βοτσαλωτό δάπεδο

ΔΗΜΗΤΡΗΣ ΠΥΡΓΑΚΗΣ
ΔΙΠΛΩΜ. ΑΡΧΙΤΕΚΤΩΝ - ΜΗΧΑΝΙΚΟΣ
ΕΘΝΙΚΟΥ ΜΕΤΣΟΒΙΟΥ ΠΟΛΥΤΕΧΝΙΟΥ
ΜΕΛΟΣ Τ.Ε.Ε - ΑΡ. ΜΗΤΡΟΥ 29042
ΜΕΛΕΣΤΗΣ 11 (Α/ΘΗΝΑ Τ.Κ 106 74
ΑΦΜ: 024415004 - ΔΟΥ: Δ. ΑΘΗΝΩΝ
ΤΗλ.: 210 8820313

ΚΥΡΙΟΣ ΕΡΓΟΥ:

ΔΗΜΟΣ ΑΓΙΟΥ ΔΗΜΗΤΡΙΟΥ

ΕΡΓΟ:

ΑΝΑΠΛΑΣΗ ΠΑΡΚΟΥ ΕΛΕΥΘΕΡΙΟΥ ΒΕΝΙΖΕΛΟΥ (ΑΣΥΡΜΑΤΟΣ)

Ο.Τ. 923 ΔΗΜΟΥ ΑΓΙΟΥ ΔΗΜΗΤΡΙΟΥ
ΟΔΟΙ: ΦΙΛΙΚΗΣ ΕΤΑΙΡΕΙΑΣ - ΜΕΣΣΗΝΙΑΣ - ΑΣΥΡΜΑΤΟΥ - ΕΛΠΙΔΟΣ

ΤΕΧΝΙΚΕΣ ΥΠΗΡΕΣΙΕΣ ΔΗΜΟΥ ΑΓΙΟΥ ΔΗΜΗΤΡΙΟΥ

ΑΝΑΔΟΧΟΣ:

ΣΥΜΠΡΑΤΤΟΝΤΑ ΓΡΑΦΕΙΑ ΜΕΛΕΤΩΝ

1. Δημήτριος Ν. Πυργάκης — Αρχιτέκτων - Πολεοδόμος
2. Νικόλαος Κόκκιδης — Πολιτικός Μηχανικός
3. Νικόλαος Χριστοφυλάκης — Ηλεκτρολόγος Μηχανικός
4. Ελευθέριος Κότσουλάκος — Τ/ Γεωπόνος

ΜΕΛΕΤΗ:

ΑΡΧΙΤΕΚΤΟΝΙΚΑ
ΜΕΛΕΤΗ ΕΦΑΡΜΟΓΗΣ

ΘΕΜΑ ΣΧΕΔΙΟΥ:

ΘΕΜΑ ΣΧΕΔΙΟΥ

ΚΑΤΟΨΗ ΔΩΜΑΤΟΣ - ΝΟΤΙΑ ΟΨΗ
ΚΤΙΡΙΟΥ Κ02 (ΕΓΚΑΤΑΣΤΑΣΕΙΣ ΚΠ01)

ΑΡΧ - 28

ΚΛΙΜΑΚΑ 1:100

ΜΕΛΕΤΗΤΕΣ:

Δ. Ν. Πυργάκης — Αρχιτέκτων - Πολεοδόμος
Δ. Δ. Γεωργιαλή — Αρχιτέκτων Μηχανικός

ΣΥΝΤΑΚΤΕΣ:

D					
C					
B					10-2019
A					
ΕΚΔΟΣΗ	ΣΥΝΤΑΞΗ	ΥΠΟΓΡΑΦΗ	ΕΛΕΓΧΟΣ	ΥΠΟΓΡΑΦΗ	ΗΜΗΝΙΑ

ΘΕΩΡΗΘΕΙΣ:

Η ΕΠΙΒΛΕΠΟΥΣΑ	Α. ΤΣΙΑΜΗ	
Η ΠΡΟΣΤΑΜΕΝΗ ΤΜΗΜΑΤΟΣ ΜΕΛΕΤΩΝ	Α.ΚΙΤΣΙΚΟΠΟΥΛΟΥ	

ΕΓΚΡΙΘΗΚΕ:
ΑΠΟΦ. ΥΠΤ ΑΡΙΘΜ.
Ο Διευθυντής των ΤΕΧΝ ΥΠΗΡ ΔΗΜΟΥ ΑΓΙΟΥ ΔΗΜΗΤΡΙΟΥ
ΓΕΩΡ. ΒΑΣΙΛΑΝΤΩΝΑΚΗΣ

ΗΜΕΡΟΜΗΝΙΑ: ΟΚΤΩΒΡΙΟΣ 2019